

CATÁLOGO DO ITEM IMPORTADO

Pleito de Inclusão de Ex-Tarifário

Número de Controle	NCM	Sugestão de descrição do ex-Tarifário
M53-24I	8708.29.94	Botão, do tipo dial, composto de plástico ABS e policarbonato, desenvolvido em conformidade com as normas internacionais de segurança e inflamabilidade (ECE No.21-01, 78/316/EEC, SABS1047(84), ADR21, FMVSS302, GSO 98/1988, Safety regulations 20-4), com tratamento superficial em preto brilhante e cromo acetinado tipo 21CR17, com dimensões de diâmetro de 27,3mm e altura de 22mm, com margem geral de tolerância de +/- 0,1mm, em formato circular, integrando o sistema de climatização do veículo com a função de regulagem de temperatura, aplicado em automóveis e veículos comerciais leves.

1. Especificações técnicas detalhadas da autopeça:

- Composto de plástico ABS e policarbonato;
- Em conformidade com normas internacionais de segurança e inflamabilidade (ECE No.21-01, 78/316/EEC, SABS1047(84), ADR21, FMVSS302, GSO 98/1988, Safety regulations 20-4);
- Tratamento superficial em preto brilhante e cromo acetinado tipo 21CR17;
- Diâmetro de 27,3mm e altura de 22mm, com margem geral de tolerância de +/- 0,1mm.

2. Imagens da autopeça importada e/ou desenho esquemático:

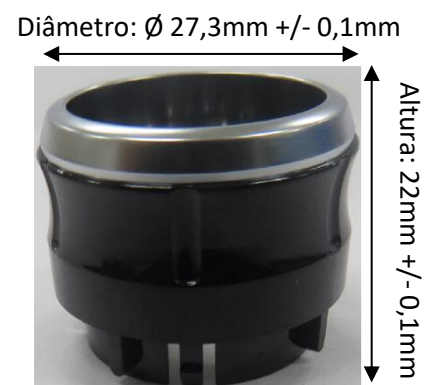
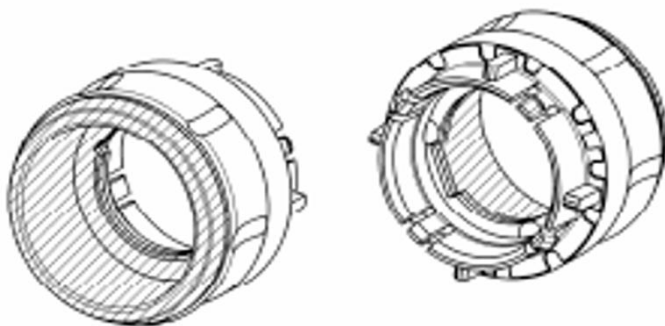

3. Aplicação do item importado:

Aplicado no sistema de climatização de automóveis e veículos comerciais leves.

4. Função do item importado no produto fabricado pela empresa pleiteante do ex-tarifário:

Função de regular a temperatura do sistema de climatização.